



CAMPUS RESIDENTES

2º CURSO EN CÁNCER CUTÁNEO PARA
RESIDENTES (R3)

DERMATO-ONCOLOGÍA

¿Qué sabes y que necesitas saber del cáncer cutáneo?

BARCELONA 23-24 • FEBRERO • 2024

HOTEL BARCELÓ SANTS



PROGRAMA TEÓRICO-DIGITAL

PRESENTACION DE LOS COORDINADORES CIENTÍFICOS

- ▶ Susana Puig Sardá.
- ▶ Josep Malvehy Guilera.
- ▶ Javier Cañueto Álvarez.

METODOLOGÍA POR DOCENTE FASE TEÓRICO-DIGITAL

- Introducción al campo de contenido del tema de cada módulo por el Moderador.
- Exposición de los principales objetivos formativos.
- Análisis teórico mediante la resolución de 2-3 casos clínicos por el moderador, mediante el sistema de diagnóstico diferencial. Incluye cuestionarios de autoevaluación.

TEMAS y PONENTES

MÓDULO I: **QUERATOSIS ACTINICAS Y CAMPO DE CANCERIZACIÓN**

Josep Malvehy Guilera

MÓDULO II: **CARCINOMA ESCAMOSO**

Javier Cañueto Alvarez

MÓDULO III: **CARCINOMA BASOCELULAR**

Onofre Sanmartín Jiménez

MÓDULO IV: **MELANOMA**

Susana Puig Sardá

MÓDULO V: **OTROS TUMORES. ACTUALIZACIÓN DE MERKEL**

Beatriz Llombart Cussac

Fecha de apertura en la plataforma **AULA DERMA,**

23 de enero 2024

(sólo alumnos inscritos al curso, acceso por control de registro)

VIERNES 23 FEBRERO

- 11.15 – 12.00 h Recepción y entrega de documentación. Café de Bienvenida.
- 12.00 – 12.15 h Inauguración, Bienvenida y Metodología del Curso
- ▶ Yolanda Gilaberte Calzada.
 - ▶ Anna López Ferrer.
 - ▶ Onofre Sanmartín Jiménez.
 - ▶ Susana Puig Sardá.
 - ▶ Josep Malvehy Guilera.
 - ▶ Javier Cañueto Álvarez.
- 12.15 – 12.30 h Status actual del cáncer cutáneo y prevención primaria
Yolanda Gilaberte Calzada, Onofre Sanmartín.
- 12.30 – 13.15 h **MÓDULO I: QUERATOSIS ACTÍNICAS Y CAMPO DE CANCERIZACIÓN**
- 12.30 – 12.45 h Evaluación clínica, escalas de gravedad, AKASI.
Josep Malvehy Guilera
- 12.45 – 13.00 h Terapéutica y guías clínicas.
Carlos Serra Gillem
- 13.00 – 13.05 h Turno de preguntas.
Modera: Josep Malvehy Guilera
- 13.05 – 13.15 h Test de queratosis actínicas. Sistema de televotación.
- 13.15 – 14.15 h **MÓDULO II: CARCINOMA ESCAMOSO**
- 13.15 – 13.30 h Diagnóstico y exploraciones complementarias.
Carla Ferrándiz Pulido
- 13.30 – 13.45 h Estadificación y factores pronósticos.
Javier Cañueto Álvarez
- 13.45 – 14.00 h Terapéutica y guías clínicas.
Agusti Toll Abelló
- 14.00 – 14.05 h Turno de preguntas.
Modera: Javier Cañueto Álvarez
- 14.05 – 14.15 h Test de Carcinoma escamoso. Sistema de televotación.
- 14.15 – 15.30 h **Almuerzo - Cocktail**
- 15.30 – 16.30 h **MÓDULO III: CARCINOMA BASOCELULAR**
- 15.30 – 15.45 h Diagnóstico, pronóstico (nueva clasificación EADO)
Verónica Ruiz Salas
- 15.45 – 16.00 h Terapéutica quirúrgica.
Onofre Sanmartín Jiménez
- 16.00 – 16.15 h Terapéutica sistémica.
Rafael Botella Estrada
- 16.15 – 16.20 h Turno de preguntas.
Modera: Onofre Sanmartín Jiménez
- 16.20 – 16.30 h Test de Carcinoma Basocelular. Sistema de televotación.

16.30 – 18.15 h

MÓDULO IV: **MELANOMA**

- 16.30 – 16.45 h Epidemiología y prevención.
Ángeles Florez Menéndez
- 16.45 – 17.00 h Estadificación y biomarcadores.
Aram Boada García
- 17.00 – 17.15 h Tratamiento locorregional.
Lara Ferrándiz Pulido
- 17.15 – 17.30 h Tratamiento sistémico.
Isabel Villegas Romero
- 17.30 – 17.45 h Test Genéticos y melanoma.
Susana Puig Sardá
- 17.45 – 17.50 h Turno de preguntas.
Modera: Susana Puig Sardá
- 17.50 – 18.15 h Test de melanoma. Sistema de televotación.

18.15 – 18.30 h

TOXICIDADES CUTÁNEAS.

Ander Paulo Mayor Ibarguren

SÁBADO 24 MAÑANA

10.00 – 11.00 h

MÓDULO V: **OTROS TUMORES. ACTUALIZACIÓN EN MERKEL**

- 10.00 – 10.15 h Actualización en Merkel.
Beatriz Llombart Cussac
- 10.15 – 10.30 h Actualización en LCCT (Micosis Fungoide y SD de Sezary)
Cristina Muniesa Montserrat
- 10.30 – 10.45 h Tratamiento de sarcomas cutáneos.
Elisa Rios Viñuela
- 10.45 – 10.50 h Turno de preguntas.
Modera: Beatriz Llombart Cussac
- 10.50 – 11.00 h Test bloque otros tumores. Sistema de televotación.

11.00 – 11.15 h

COMITÉ DE TUMORES.

Josep Malvehy Guilera, Lara Ferrándiz Pulido

11.15 – 12.00 h

CASOS PRÁCTICOS.

Carla Ferrándiz Pulido, Isabel Villegas Romero y Sonia Beá Ardebol

12.00 – 12.30 h

TURNOS DE PREGUNTAS Y DISCUSIÓN FINAL.

Moderan: Susana Puig Sardá, Josep Malvehy Guilera y Javier Cañueto

12.30 – 13.00 h

TEST EVALUACIÓN FINAL.

Modera: Susana Puig Sardá

13.00 – 13.15 h

CLAUSURA Y CIERRE.

13.15 – 14.15 h

Almuerzo. Pic-nic.

PANEL DE EXPERTOS

- ▶ **Sonia Beá Ardebol**
Hospital Ramón y Cajal, Madrid
- ▶ **Aram Boada Garcia**
Hospital Universitari Germans Trias i Pujol, Barcelona
- ▶ **Rafael Botella Estrada**
Hospital Universitario La Fe, Valencia
- ▶ **Javier Cañueto Álvarez**
Complejo Asistencial Univesitario de Salamanca (CAUSA), Salamanca
- ▶ **Carla Ferrándiz Pulido**
Hospital Universitari Vall d'Hebron, Barcelona
- ▶ **Lara Ferrándiz Pulido**
Hospital Universitario Virgen Macarena, Sevilla
- ▶ **Angeles Florez Menéndez**
Complejo Hospitalario Universitario de Pontevedra, Galicia
- ▶ **Yolanda Gilaberte Calzada**
Hospital Universitario Miguel Servet, Zaragoza
- ▶ **Beatriz Llombart Cussac**
Instituto Valenciano de Oncología, Valencia
- ▶ **Anna Lopez Ferrer**
Hospital de la Santa Creu i Sant Pau, Barcelona
- ▶ **Josep Malvehy Guilera**
Hospital Clínic, Barcelona
- ▶ **Ander Paulo Mayor Iburguren**
Hospital Universitario La Paz, Madrid
- ▶ **Cristina Muniesa Montserrat**
Hospital Universitario de Bellvitge y Hospital de Viladecans, Barcelona
- ▶ **Susana Puig Sardá**
Hospital Clínic, Barcelona
- ▶ **Elisa Rios Viñuela**
Hospital Universitario Fundación Jiménez Díaz, Madrid
- ▶ **Verónica Ruíz Salas**
Hospital de la Santa Creu i Sant Pau, Barcelona
- ▶ **Onofre Sanmartin Jiménez**
Instituto Valenciano de Oncología, (IVO), Valencia
- ▶ **Carlos Serra Guillén**
Instituto Valenciano de Oncología, (IVO), Valencia
- ▶ **Agustín Toll Abelló**
Hospital Clínic, Barcelona
- ▶ **Isabel Villegas Romero**
Hospital Universitario Puerta Del Mar, Cádiz

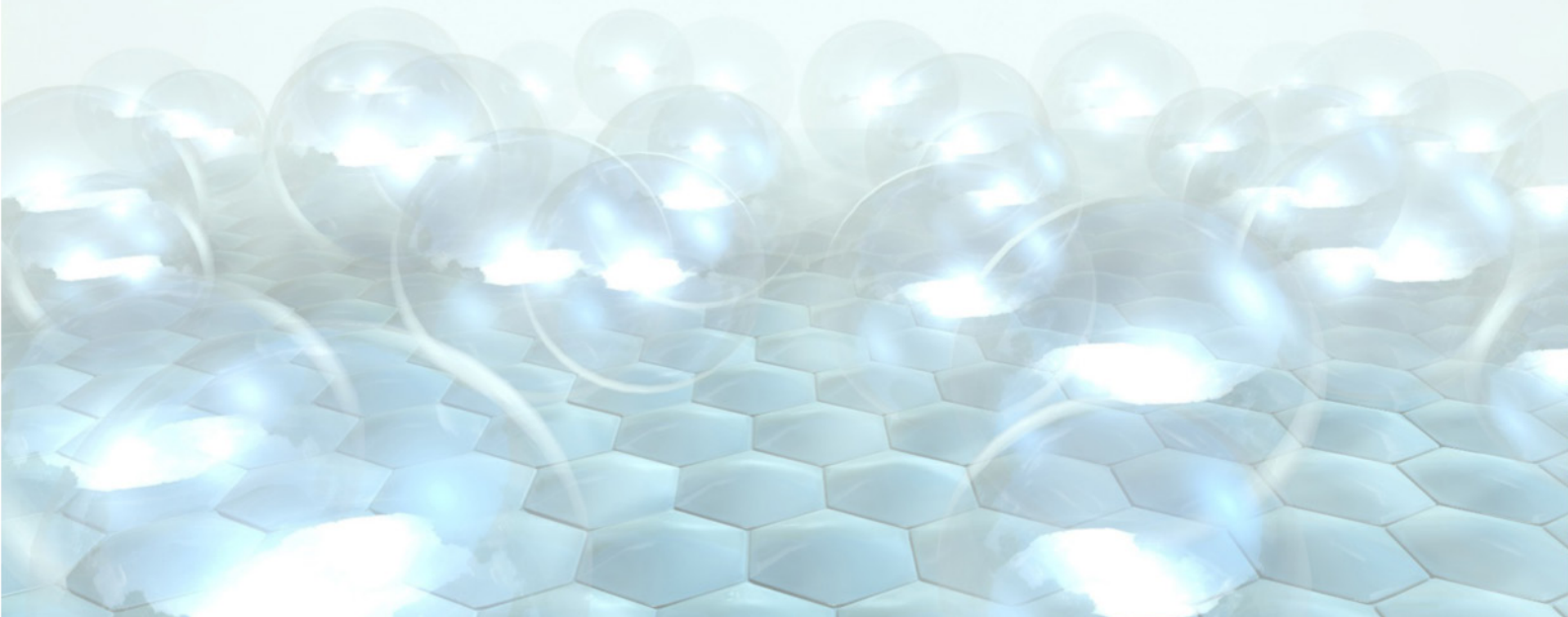

Organizado por:



ACADEMIA ESPAÑOLA
DE DERMATOLOGÍA
Y VENEREOLOGÍA



ACADEMIA ESPAÑOLA
DE DERMATOLOGÍA
Y VENEREOLOGÍA

SECRETARIA CIENTÍFICA (AEDV)

Academia Española de
Dermatología y Venereología
C/ Ferraz, 100 1º izq • Madrid
Tlf. fijo: +34 91 389 85 84
Tlf. móvil: +34 618 45 50 85
Contacto: Beatriz Ruiz
Email: beatriz.ruiz@equipo.aedv.es

SECRETARIA TÉCNICA

Viajes El Corte Inglés
Contacto: Elena Anglada
Tlf.: (+34) 91 330 07 57
Email: aedv@viajeseci.es

SEDE DEL CURSO

HOTEL BARCELO SANTS
Plaça dels Països Catalans,
s/n, 08014 Barcelona

Patrocinado por:

EAU THERMALE
Avène
LABORATOIRE DERMATOLOGIQUE



Pierre Fabre